

SUR

Cataratas de Cangallo

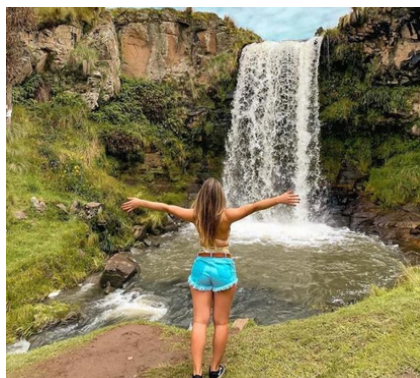

Horarios Referenciales

Salida min. con 4 pax (**privado**)

- Salida: 08:00 AM
- Regreso: 06:30 PM

Duración

Recojo desde su hotel o encuentro en la plaza

- Aprox. 10 horas

Recomendaciones

- Gorras o sombreros
- Bloqueador solar
- Agua mineral
- Repelente
- Snacks
- Lentes para el sol
- Ropa de baño
- Zapatillas de trekking
- Ropa ligera
- Mochila pequeña
- Chaqueta ligera

Incluido

- Movilidad Turística o Privada
- Guía oficial de turismo
- Atención permanente
- **Tickets de ingresos**

No Incluido

- Alimentación
- Otros servicios

Itinerario

Salimos desde Ayacucho hacia el sur de la ciudad con destino a Cangallo, ubicada a 2,500 msnm a orillas del río Pampas.

Primera parada para **Desayunar en Condorqocha.**

Continuamos con la visita a la **Cascada Pumapaqcha**, en el río Chanquil.

Después de un corto viaje continua la caminata de 2.5Km. aprox. para llegar a las **Cascadas Batan y Qorimaqma**, en el río Macro.

Disfrutaremos de la **Piscina de Agua Gasificada en Huahuapuquio**,

Almuerzo en la ciudad de Cangallo - Huahuapuquio

Conoceremos la **Plaza de Cangallo**, observaremos **el río pampas y puente colgante de Irimpay.**

Antes de regresar a la ciudad tendremos una **Degustación de lácteos de la zona.**

Para finalmente retornar a la ciudad.

TERMINOS - CONDICIONES - RECOMENDACIONES GENERALES



Sobre el **servicio privado (costo adicional)** se da en movilidad de máx. 5 pax. **100% a disposición del cliente.**



Sobre el **servicio compartido** se da en movilidad con placa turística (morado) de máximo 14 pax.



Las movilidades tienen como **max.10 min.de tolerancia** de la hora indicada con la finalidad de cumplir el itinerario de nuestras salidas y respeto a los demás.



Cualquier **perdida material** es bajo la responsabilidad del cliente



Los servicios están **sujeto a cambio** sin previo aviso, por cuestión climatológica, huelgas y/o manifestaciones que no permitan el desarrollo normal del itinerario.



El **itinerario podrá variar** a criterio del operador, siempre para garantizar la seguridad del cliente y el mejor desarrollo del servicio en su totalidad



Los **caminos** en la sierra (Ayacucho), son **sinuosas con subidas y bajadas**, tenerlo presente al iniciar cualquiera de nuestros tours.



Si desea, usted puede comprar una **pastilla para la altura**, para evitar el "Soroche" o Mal de Altura y para las náuseas.



Tomar **mate de coca o muña** si se sienten mal por la altura.



Evitar comer grasas, por lo menos el primer día de estadía (la digestión en la sierra es más lenta).



Si no asiste el día del servicio, será considerado como "No show o decide retirarse antes de finalizar el servicio, **no habrá cambios, reclamos, postergación ni devolución**

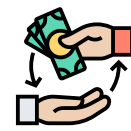

Podrá **postergar su participación** para otra fecha si lo informa con mínimo 7 días de anticipación y en caso de devolución aplica si se informa con mínimo 7 días de anticipación con recargo adicional.

RESERVAS Y CONFIRMACION

Enviarnos los siguientes datos:

Nombre y apellido:

Celular:

DNI:

Importante una vez hecho el depósito, enviar un correo a **corporativo@altamountain.com** o mensaje a **976 798 313** con el asunto "pago de tour _____", adjuntando una foto del voucher

METODO DE PAGOS



976 798 313
Ronnie Michael
Poma Munguia